



Bollettino Sorveglianza Arbovirosi 2024

Settimana 34 – 19/08/2024



Regione
Lombardia



Sorveglianza West Nile Virus 2024

Casi confermati di infezione da West Nile Virus - Dati estratti dal portale ISS Arbovirosi

Casi importati: 1

Casi autoctoni: 9

SETTIMANA	Asintomatico confermato	Donatore confermato	Sintomatico confermato	Febbre confermata	Neuroinvasivo confermato	Casi totali confermati
15/04/2024	0	0	0	1	0	1
29/07/2024	0	0	0	0	1	1
05/08/2024	0	3	0	0	0	3
12/08/2024	0	2	0	1	0	3
19/08/2024	0	2	0	0	0	2
TOTALE	0	7	0	2	1	10

Sorveglianza West Nile Virus 2024

Casi confermati di infezione da West Nile Virus - Dati estratti dal portale ISS Arbovirosi

Casi importati: 1

Casi autoctoni: 9

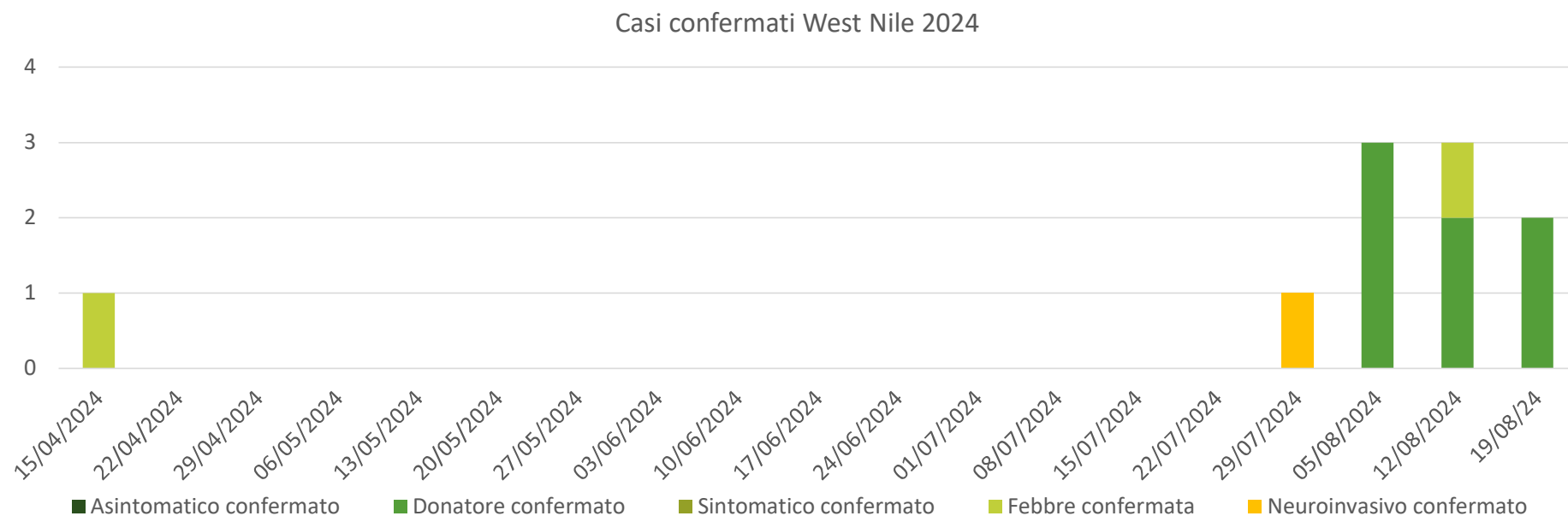

Sorveglianza arbovirosi - settimana 34 - 19/08/2024

Sorveglianza veterinaria WNV

Riferimento: Decreto RL. n. 18138 del 05-12-2018 «Piano regionale di sorveglianza integrata e di contrasto alla diffusione del virus West Nile Disease (WND) nella sanità pubblica veterinaria»

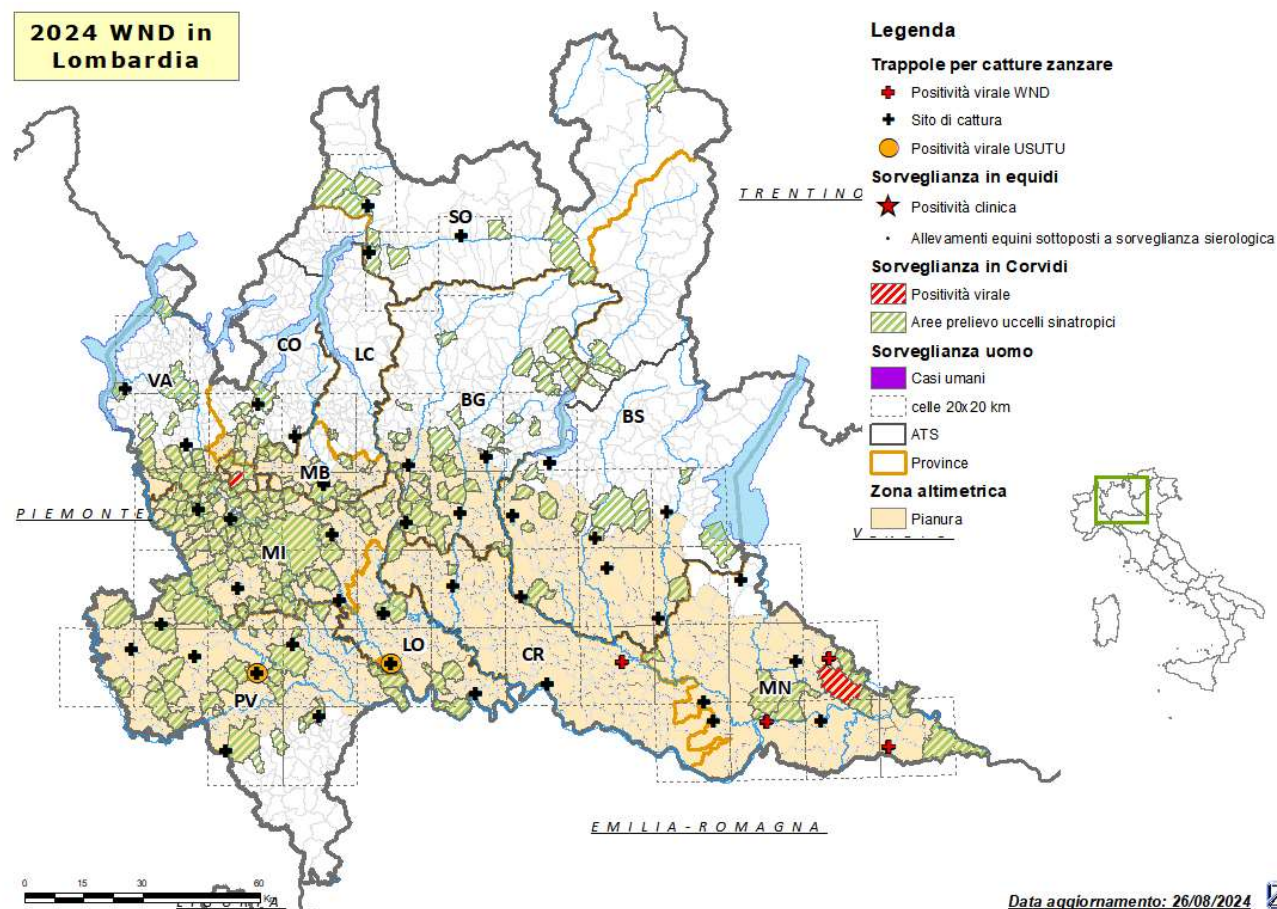

Sorveglianza veterinaria WNV

ATTIVITA' CAMPIONAMENTO

ATS	PROV	UCCELLI STANZIALI					EQUIDI					CATTURE ZANZARE				
		CONFERITI	NEGATIVI	POSITIVI WND	POSITIVI USUTU	IN CORSO	CONFERITI	NEGATIVI	POSITIVI WND	POSITIVI USUTU	IN CORSO	CONFERITI	NEGATIVI	POSITIVI WND	POSITIVI USUTU	IN CORSO
BERGAMO	BG	94	92	0	0	2	0	0	0	0	0	28	22	0	0	0
BRESCIA	BS	107	107	0	0	0	0	0	0	0	0	27	25	0	0	0
BRIANZA	LC	1	1	0	0	0	0	0	0	0	0	0	0	0	0	0
	MB	18	17	0	0	1	0	0	0	0	0	6	5	0	0	0
INSUBRIA	CO	60	60	0	0	0	0	0	0	0	0	10	9	0	0	0
	VA	65	62	1	0	2	0	0	0	0	0	10	8	0	0	0
MILANO	LO	46	46	0	0	0	0	0	0	0	0	18	16	0	1	0
	MI	213	202	0	0	11	0	0	0	0	0	29	28	0	0	0
MONTAGNA	BS	3	0	0	0	3	0	0	0	0	0	0	0	0	0	0
	CO	0	0	0	0	0	0	0	0	0	0	0	0	0	0	0
	SO	17	17	0	0	0	0	0	0	0	0	22	16	0	0	0
PAVIA	PV	122	121	0	0	1	0	0	0	0	0	42	39	0	1	0
VAL PADANA	CR	2	2	0	0	0	0	0	0	0	0	17	14	1	0	0
	MN	59	57	2	0	0	0	0	0	0	0	34	31	3	0	0
TOTALE		807	784	3	0	20	0	0	0	0	0	243	213	4	2	0

Tabella: Attività di campionamento eseguite in Regione Lombardia ripartite per le singole ATS

Centro Nazionale Sangue

Riferimento: Circolare CNS del 14/05/2024

«Indicazioni per la sorveglianza e la prevenzione della trasmissione del West Nile Virus e Usutu mediante la trasfusione di emocomponenti labili nella stagione estivo-autunnale 2024»

Test NAT o in alternativa sospensione temporanea per 28 giorni dei **donatori di sangue e di emocomponenti** che abbiano soggiornato anche solo per una notte nei luoghi indicati nella stagione 2024:

- Province: **Alessandria, Asti, Barletta-Andria-Trani, Benevento, Bologna, Brescia, Chieti, Como, Cosenza, Cremona, Cuneo, Ferrara, Forlì-Cesena, Gorizia, Lecce, Mantova, Massa Carrara, Modena, Novara, Oristano, Padova, Parma, Piacenza, Pordenone, Ravenna, Reggio Emilia, Rimini, Rovigo, Salerno, Taranto, Torino, Treviso, Udine, Varese, Venezia, Verona.**
- Paesi UE ed Extra UE: Austria (Nordburgenland, Wiener Umland/Nordteil, Wiener Umland/Südteil), Croazia (Osijek, Baranja), Francia (Guadalupa, Var), Grecia (Acaia, Arcadia, Argolide, Atene meridionale, Calcidica, Calimno, Coa, Drama, Emazia, Ftiotide, Karditsa, Kasos, Kilkis, Leucade, Larissa, Pella, Rodi, Rodopi, Salonicco, Serres, Scarpanto, Tesprozia, Trikala, Xanthi, Zante), Romania (Bistrița-Năsăud, Bucarest, Giurgiu, Ilfov, Mureș, Satu Mare, Suceava), Serbia (Branicevski, Belgrado, Juzno-Backi, Juzno-banatski, Severno-backi, Severno-banatski, Srednje-banatski), Spagna (Siviglia), Ungheria (Budapest, Csongrád-Csanád, Fejér, Hajdú-Bihar, Veszprém).
- Sospensione tutto l'anno: Stati Uniti e Canada.

Sorveglianza arbovirosi - settimana 34 - 19/08/2024

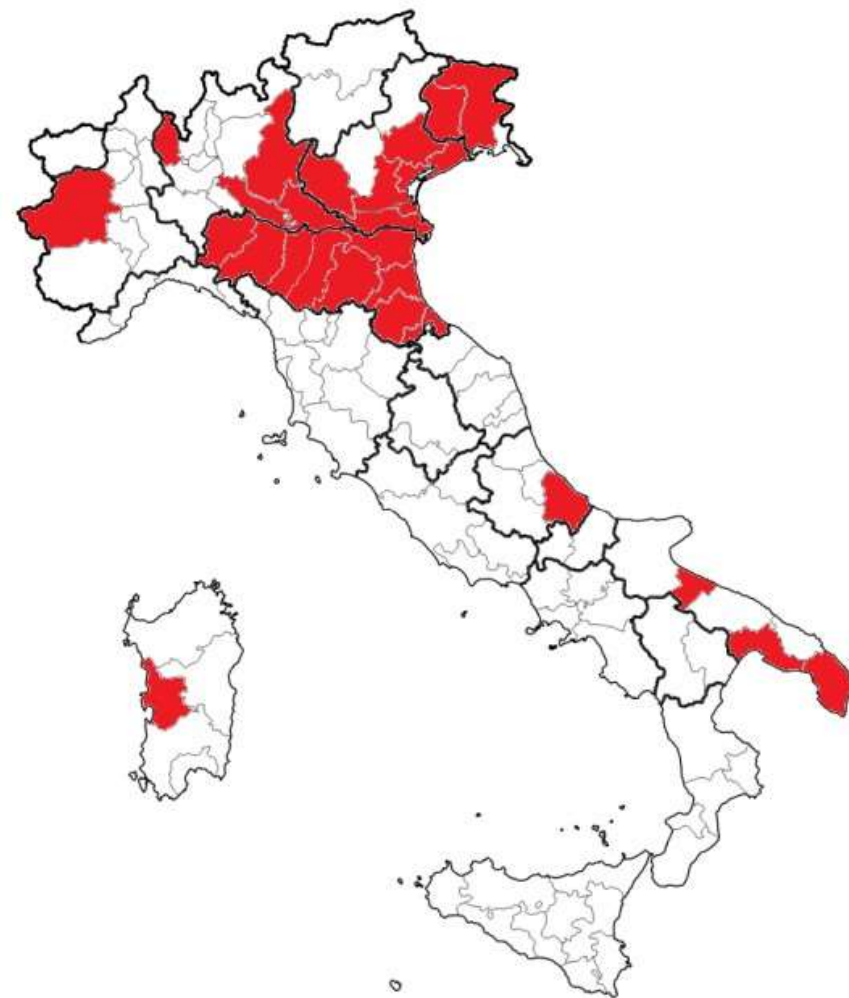

Centro Nazionale Sangue

Per i **donatori di cellule staminali emopoietiche** che abbiano soggiornato almeno una notte nei territori indicati si raccomanda l'effettuazione del test NAT, qualora non sia applicabile il provvedimento di sospensione temporanea per 28 giorni:

- Regioni: **Campania, Calabria, Emilia Romagna, Friuli Venezia Giulia, Lombardia, Piemonte, Puglia, Veneto**
- Province: **Chieti, Massa Carrara, Oristano**
- Paesi UE ed Extra UE: Austria (Nordburgenland, Wiener Umland/Nordteil, Wiener Umland/Südteil), Croazia (Osijek, Baranja), Francia (Guadalupa, Var), Grecia (Acaia, Arcadia, Argolide, Atene meridionale, Calcidica, Calimno, Coa, Drama, Emazia, Ftiotide, Karditsa, Kasos, Kilkis, Leucade, Larissa, Pella, Rodi, Rodopi, Salonicco, Serres, Scarpanto, Tesprozia, Trikala, Xanthi, Zante), Romania (Bistrița-Năsăud, Bucarest, Giurgiu, Ilfov, Mureș, Satu Mare, Suceava), Serbia (Branicevski, Belgrado, Juzno-Backi, Juzno-banatski, Severno-backi, Severno-banatski, Srednje-banatski), Spagna (Siviglia), Ungheria (Budapest, Csongrád-Csanád, Fejér, Hajdú-Bihar, Veszprém).
- Sospensione tutto l'anno: Stati Uniti e Canada.



Sorveglianza arbovirosi 2024

Monitoraggio settimanale altre arbovirosi 19/08/2024 - Dati estratti dal portale ISS Arbovirosi

Casi confermati altre arbovirosi

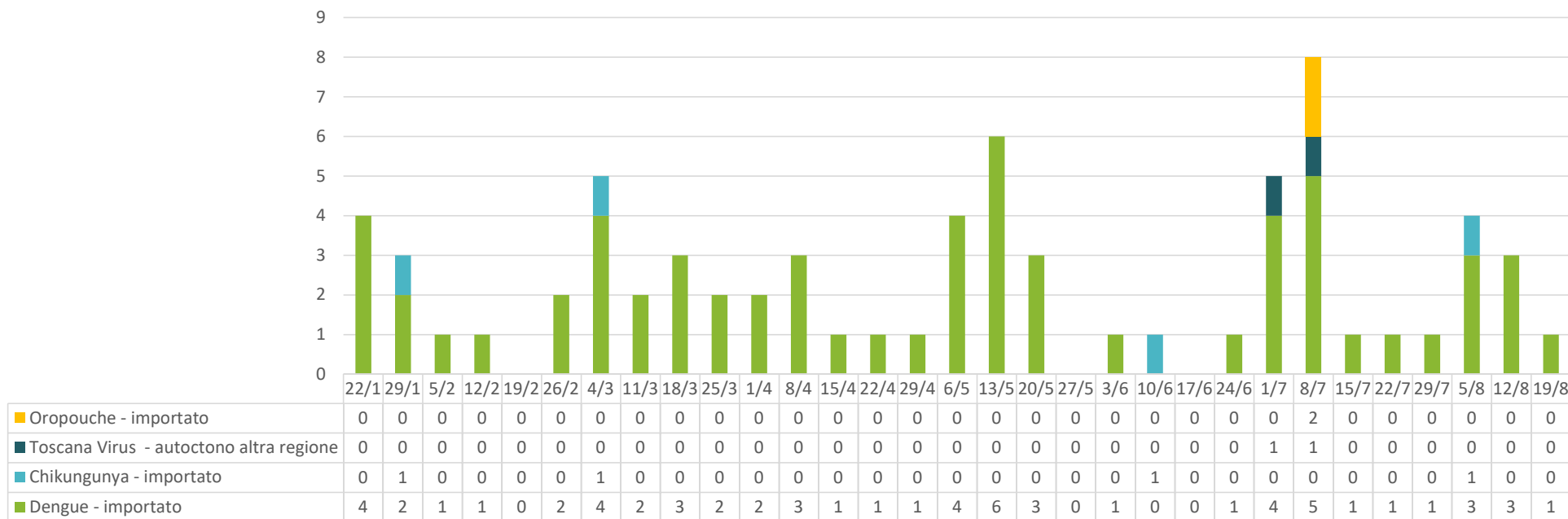

Sorveglianza arbovirosi - settimana 34 - 19/08/2024

Sorveglianza arboviroosi 2024

Casi confermati di arboviroosi aggiornati alla settimana del 19/08 (fino al 25/08) - Dati estratti dal portale ISS Arboviroosi
I casi di Dengue, Chikungunya e Oropouche sono tutti di importazione. I casi di Toscana Virus sono autoctoni di un'altra Regione.

MESE	West Nile	Usutu	Dengue	Chikungunya	Zika	TBE	Toscana Virus	Oropouche
Gennaio	0	0	5	1	0	0	0	0
Febbraio	0	0	4	0	0	0	0	0
Marzo	0	0	12	1	0	0	0	0
Aprile	1	0	8	0	0	0	0	0
Maggio	0	0	13	0	0	0	0	0
Giugno	0	0	2	1	0	0	0	0
Luglio	1	0	11	0	0	0	2	2
Agosto	8	0	8	1	0	0	0	0
TOTALE	10	0	63	4	0	0	2	2

Sorveglianza arbovirosi 2024

Casi aggiornati alla settimana del 19/08 per ATS - Dati estratti dal portale ISS Arbovirosi

I casi di Dengue, Chikungunya e Oropouche sono tutti di importazione. I casi di Toscana Virus sono autoctoni di un'altra Regione.

ATS	West Nile	Usutu	Dengue	Chikungunya	Zika	TBE	Toscana Virus	Oropouche
Milano	1	0	28	1	0	0	0	1
Insubria	0	0	9	2	0	0	1	0
Montagna	1	0	3	0	0	0	0	0
Brianza	0	0	6	1	0	0	0	1
Bergamo	0	0	2	0	0	0	1	0
Brescia	1	0	8	0	0	0	0	0
Val Padana	7	0	5	0	0	0	0	0
Pavia	0	0	2	0	0	0	0	0
TOTALE	10	0	63	4	0	0	2	2

Sorveglianza arbovirosi 2023

Casi confermati di arbovirosi nel 2023 – Dati estratti dal portale ISS Arbovirosi

ARBOVIROSI	Casi totali confermati	Deceduti
West Nile	115	13
Usutu	6	0
Dengue	117	0
Chikungunya	1	0
Zika	5	0
TBE	1	0
Toscana Virus	1	0

PRATICHE OVERVIEW



Gruppo Patologie selezionate: **MALATTIE TRASMESSE DA VETTORI** | Patologie selezionate: **Tutti**

Data di presa in carico pratica più recente: 24/08/2024



Totale Regionale
717

Incidenza Regionale
7,1
(calcolata su 100k abitanti)

Periodo dal:
27/10/2022

al:
24/08/2024

Ultimo stato validazione
VALIDATA: CASO CONFE..

Pratiche per ATS

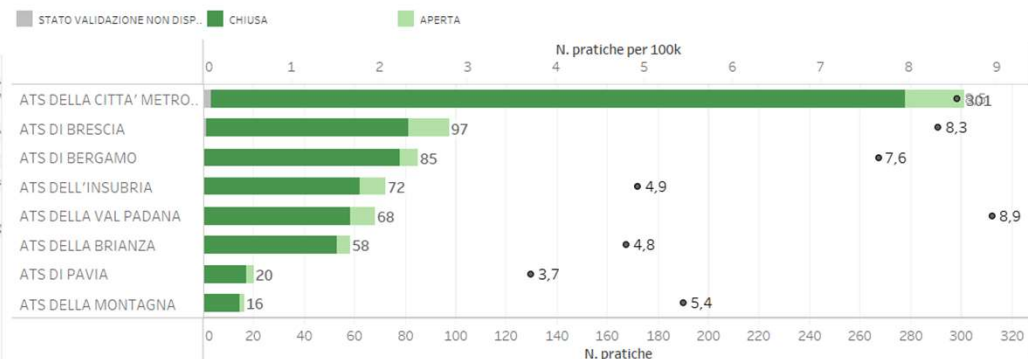
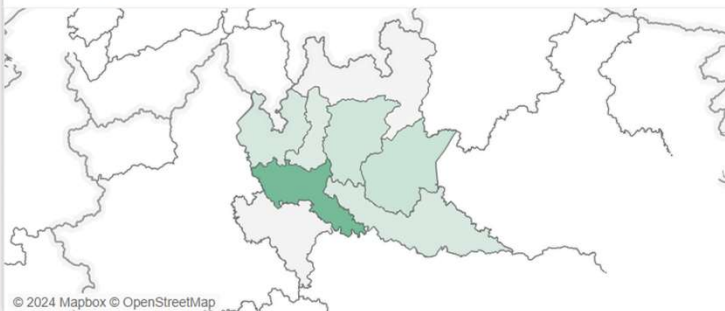

Pratiche per Esito Malattia

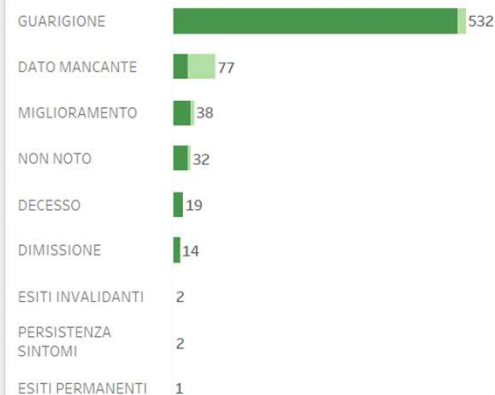

per Patologia

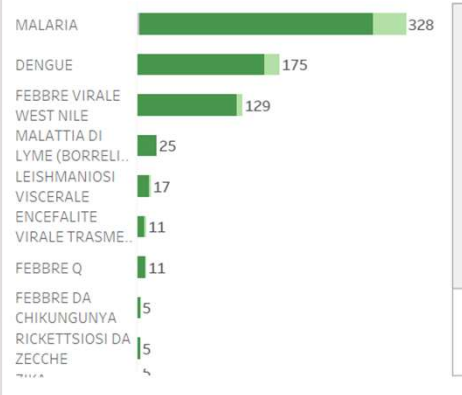

Trend per Data Presa in Carico ed Inizio Sintomi

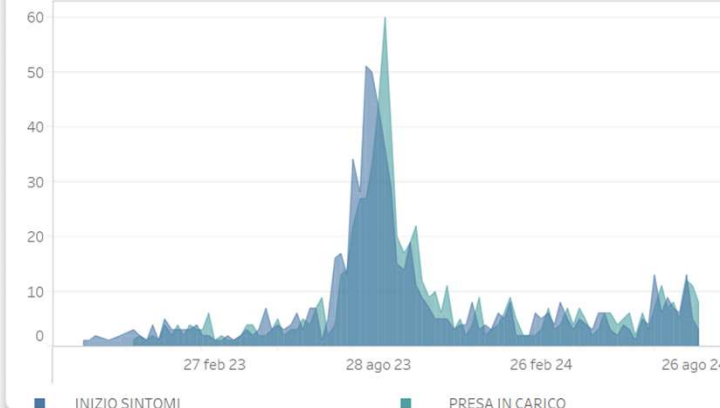

Casi confermati di malattie trasmesse da vettori – Pratiche SMI

Sorveglianza arbovirosi - settimana 34 - 19/08/2024

